

**Agenzia del Territorio
CATASTO FABBRICATI
Ufficio Provinciale di
Pisa**

Dichiarazione protocollo n. PI0051502 del 03/05/2006

Planimetria di u.i.u. in Comune di Pisa

Via Roma

civ.

Identificativi Catastali:

Sezione:
Foglio: 123
Particella: 97
Subalterno:

Compilata da:
Binioris Alessandro
Iscritto all'albo:
Geometri

Prov. Pisa

N. 844

Scheda n. 1

Scala 1:200

TAV. 1/3

PIANO TERRA
h= 4.27ml

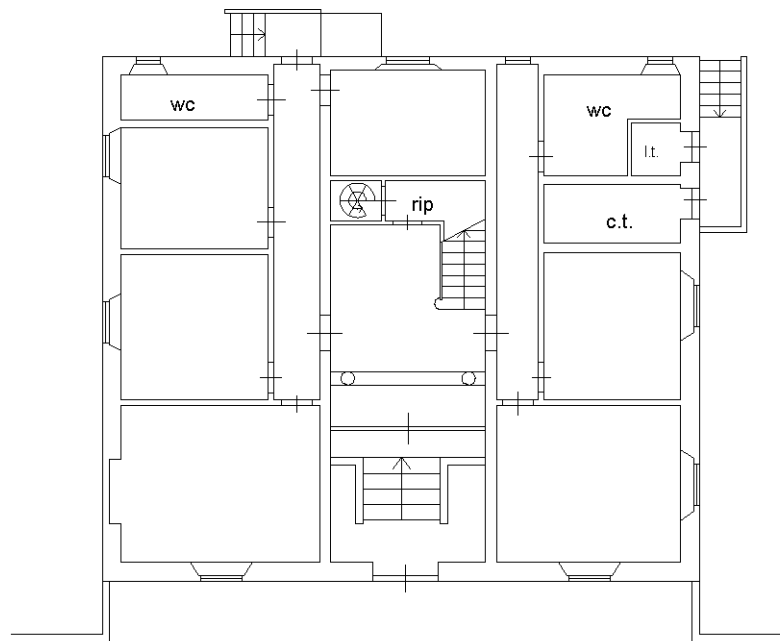

Via Roma

10 metri

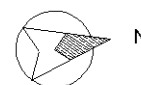

Catasto dei Fabbricati - Situazione al 21/04/2016 - Comune di PISA (G702) - < Foglio: 123 - Particella: 97 - Subalterno: 0 >
VIA ROMA piano: T-1-2;

Ultima planimetria in atti

**Agenzia del Territorio
CATASTO FABBRICATI
Ufficio Provinciale di
Pisa**

Dichiarazione protocollo n. PI0051502 del 03/05/2006

Planimetria di u.i.u. in Comune di Pisa

Via Roma

civ.

Identificativi Catastali:

Sezione:

Foglio: 123

Particella: 97

Subalterno:

Compilata da:

Binioris Alessandro

Iscritto all'albo:

Geometri

Prov. Pisa

N. 844

Scheda n. 2

Scala 1:200

TAV. 2/3

PIANO PRIMO
h=3.80ml

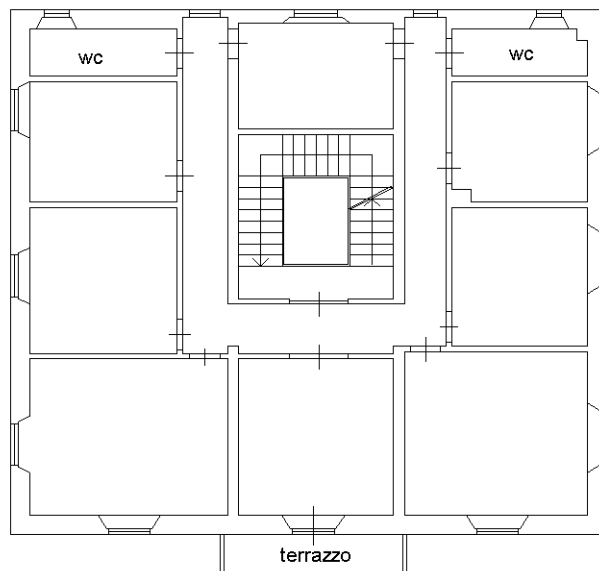

10 metri

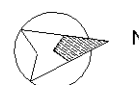

Catasto dei Fabbricati - Situazione al 21/04/2016 - Comune di PISA (G702) - < Foglio: 123 - Particella: 97 - Subalterno: 0 >
VIA ROMA piano: T-1-2;

Ultima planimetria in atti

**Agenzia del Territorio
CATASTO FABBRICATI
Ufficio Provinciale di
Pisa**

Dichiarazione protocollo n. PI0051502 del 03/05/2006

Planimetria di u.i.u. in Comune di Pisa

Via Roma

civ.

Identificativi Catastali:

Sezione:

Foglio: 123

Particella: 97

Subalterno:

Compilata da:

Binioris Alessandro

Iscritto all'albo:

Geometri

Prov. Pisa

N. 844

Scheda n. 3

Scala 1:200

TAV. 3/3

PIANO SECONDO
h=2.90ml

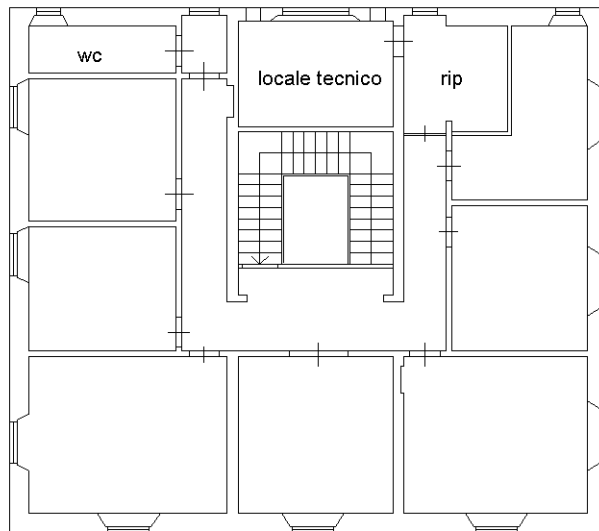

10 metri

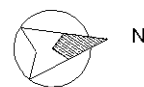

Catasto dei Fabbricati - Situazione al 21/04/2016 - Comune di PISA (G702) - < Foglio: 123 - Particella: 97 - Subalterno: 0 >
VIA ROMA piano: T-1-2;

Ultima planimetria in atti